LÆS OG LÆR OM

VERDENS STØRSTE 2019

ID 83766133 © Kertuee | Megapixl.com

© www.ann-berit.dk

Hvor intet andet er angivet, stammer illustrationer fra dette hæfte fra Pixabay

Verdens største sommerfugl

Her ser du en sommerfugl. Den hedder Attacus Atlas. Det er ikke en helt almindelig sommerfugl. Den har nemlig det største vingeareal af alle sommerfugle i verden. Der findes en sommerfugl, der har et større vinge**fang** end denne. Men Attacus Atlas har de vinger, som fylder mest. Altså de vinger, der har den største overflade. Dens vingefang er omkring 30 centimeter.

Den bor i skove i Sydøst-asien. Den har en ret lille krop i forhold til de meget store vinger.

	ja	nej
Her er en sommerfugle-larve.		
Her er en sommerfugl.		
Den hedder Fittibus Atlas		
Den hedder Attacus Atlas		
Den har verdens største vingefang		
Den har verdens største vingeareal		
Dens vingefang er 30 meter		
Den bor i Sydøst-asien		

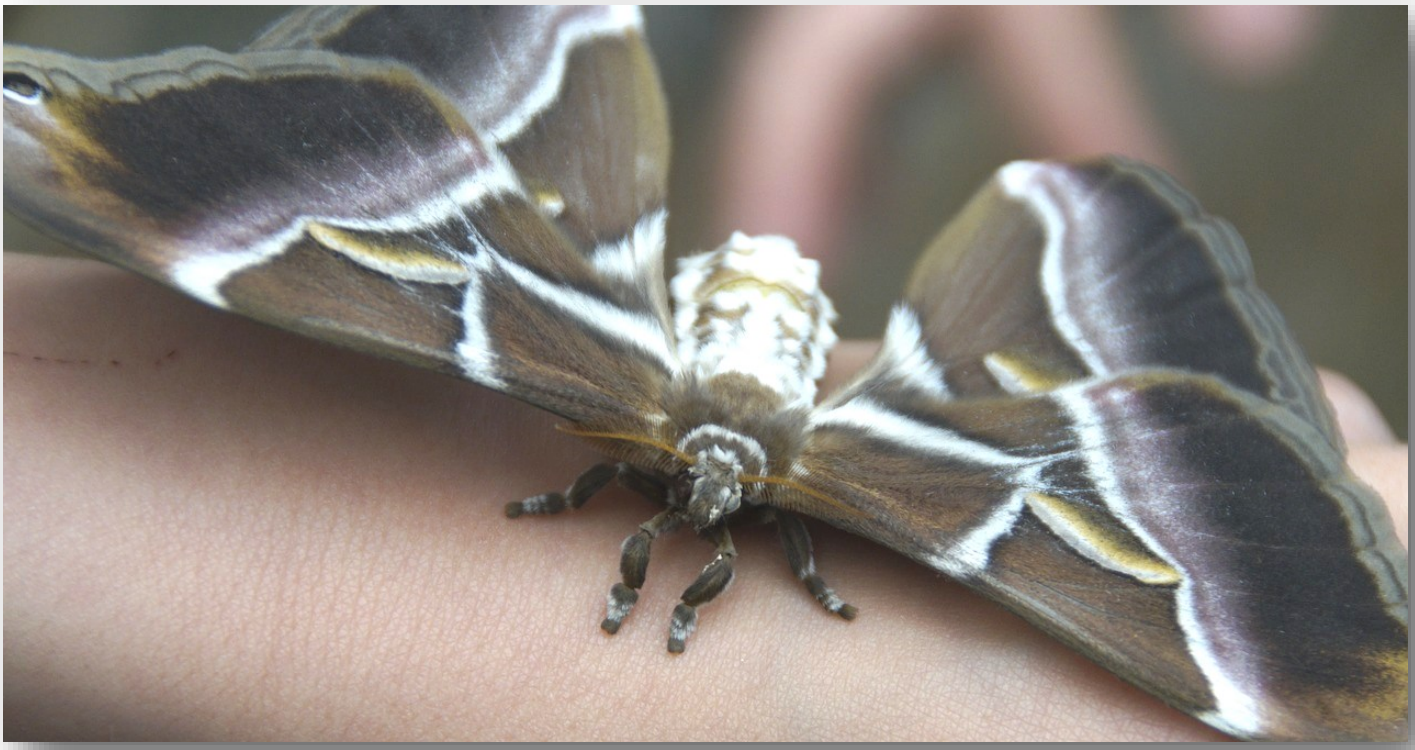

Verdens højeste bygning

Burj Khalifa er verdens højeste bygning. Den er en skyskraber, som man kan besøge, hvis man er i Dubai. Burj Khalifa er 828 meter høj. Man begyndte at bygge Burj Khalifa i 2004, og man blev færdige med bygningen i 2009.

I bygningen er der 165 etager. Det er virkelig mange etager. Tænk hvis man skulle gå ad trapperne helt op til øverste etage? Man ville nok blive en smule trøt. I bygningen er der blandt andet 900 lejligheder. Den billigste lejlighed koster 3 millioner dollars. De dyreste lejligheder koster mere end 100 millioner dollars. Det er mere end en halv milliard danske kroner.

	ja	nej
Her kan du se Burj Khalifa		
Burj Khalifa ligger i USA		
Man kan købe en lejlighed i Burj Khalifa		
Der er mere end 1000 lejligheder i Burj Khalifa		
Der er 165 etager i Burj Khalifa		
Bygningen blev færdig i 2004		
Burj Khalifa er verdens største bygning		
Det er dyrt at købe en lejlighed i Burj Khalifa		

Verdens højeste mand og verdens mindste mand.

Den højeste mand, der nogensinde har levet, hed Robert Wadlow. Da han døde i 1940, målte han 2 meter og 72 centimeter.

Her på billedet kan du se verdens højeste nulevende mand. Han hedder Sultan Kösen. Han er fra Tyrkiet, hvor han arbejder som landmand. Han er født i 1982. Han måler 2 meter og 51 centimeter.

På billedet kan du også se verdens mindste mand. Han hedder Chandra Bahadur Dangi. Han døde i 2015, hvor han blev 75 år gammel. Han kom fra Nepal. Han målte 54,6 centimeter.

ID 47302929 © Londonpicscapital | Megapixl.com

	sandt	falsk
På billedet kan du se Robert Wadlow		
På billedet kan du se Sultan Kösen		
Han kommer fra Tyrkiet		
Du kan også se verdens mindste mand		
Han måler 154 centimeter		
Han måler 54,6 centimeter		

ID 47302929 © Londonpicscapital | Megapixl.com

Verdens største pariserhjul

Her på billedet kan du se et kæmpestort pariserhjul. Det er faktisk det største i verden. Pariserhjulet ligger i Las Vegas i USA. Det blev bygget i 2014. Før 2014 lå verdens største pariserhjul i Singapore, men så byggede man dette i Las Vegas og det er 167,6 meter højt. Det var 2,6 meter højere end pariserhjulet i Singapore.

Kunne du tænke dig at prøve en tur? Man skal nok ikke lide af højdeskræk, når man kommer næste 170 meter op i luften.

	sandt	falsk
Her kan du se en stor rutsjebane		
Her ser du et stort pariserhjul		
Det største pariserhjul ligger i Singapore		
Det største pariserhjul ligger i Las Vegas i USA		
Det er 67 meter højt.		
Det er 167,6 meter højt.		

Verdens største landskildpadde

Aldebra skildpadden er verdens største nulevende landskildpadde. En almindelig Aldebra skildpadde vejer 250 kilo. Men den tungeste han er vokset op i et zoo. Den vejer 360 kilo. En hun er mindre end en han. En hun vejer omkring 150 kilo. Aldebra skildpadderne kan blive meget gamle. Den ældste nulevende er omkring 170 år gammel. Man mener, at en skildpadde, der døde i 2006, var 255 år gammel.

Aldebra skildpadden lever på en ø i øgruppen Aldebra i Stillehavet.

ID 83766133 © Kertuee | Megapixl.com

	sandt	falsk
Her er verdens mindste skildpadde		
Verdens største skildpadde hedder Aldebra skildpadden		
Den største skildpadde vejer 360 kilo		
Den største skildpadde vejer 150 kilo		
En han vejer normalt 250 kilo		
Den kan blive meget gammel		

ID 83766133 © Kertuee | Megapixl.com

Verdens største fly

Her kan du se verdens største fly. Der er kun bygget et fly af denne slags. Flyets navn er "Antonov An-225 Mriya". Det er lavet i Rusland, og man har brugt det til at transportere den russiske rumfærge "Buran". Flyet har 6 motorer og et vingefang på næsten 90 meter. "Vingefang" er den længde, man kan måle fra den ene vingespids til den anden vingespids. Flyet vejer 285 tons. Det er altså også det tungeste fly i verden. Flyet bruges kun til fragt af meget store og meget tunge ting. Det kan bære op til 250 tons fragt. Der kan være 6 mennesker med om bord.

Der findes et fly, som har et lidt større vingefang. Det fly hedder "Spruce Goose", men det fly er kun lettet fra jorden en enkelt gang, og det fløj kun et par meter over jorden. Derfor mener man ikke, at det tæller med. For Antonov An-225 Mryia har fløjet med fragt flere gange, og derfor synes man, at det er det rigtige: "Verdens største fly."

	sandt	falsk
Dette fly er bygget i Rusland		
Dette fly hedder Spruce Goose		
Dette fly er verdens største		
Dette fly er verdens tungeste		
Dette fly er i virkeligheden et rumskib		
Dette fly måler næsten 90 meter i vingefang		

Verdens største rutsjebane

Her kan du se verdens største rutsjebane. Hvis du vil prøve den, må du tage en tur til Canada. Her kan du få en køretur med en fart på op til 130 kilometer i timen. Det er ligeså hurtigt, som en bil må køre på motorvejen (de fleste steder). Du vil køre op til 68 meter over jorden, og turen rundt er 1 kilometer lang. Den er både verdens højeste, længste og hurtigste rutsjebane. Man begyndte at bygge den i januar 2018 og blev færdige i februar 2019.

	ja	nej
Du kan prøve Yukon Striker i Canada		
Yukon Striker er verdens hurtigste rutsjebane		
Du kan køre op til 150 kilometer i timen		
Turen er 1 kilometer lang		
Rutsjebanen er 50 meter høj		
Tør du prøve Yukon Striker?		

Verdens største nulevende krabbe

Se lige den her krabat. Det er verdens største krabbe. Der har levet større krabbe-arter, men de er uddøde, så denne krabbe-art, Den japanske Kæmpekrabbe, er altså verdens største krabbeart lige nu.

Den har et klofang på næsten 4 meter. Det betyder, at der er fire meter fra den ene klo til den anden klo, hvis man strækker krabbens ben.

Den japanske Kæmpekrabbe lever i Stillehavet omkring Japan. Den lever på 300-400 meters dybde, så man skal ikke være bange for at bade på Japanske strande. Den lever kun på dybt vand.

Man må ikke længere fiske Den japanske Kæmpekrabbe. De er nu fredet. Der er blevet fisket alt for mange, så nu vil man beskytte arten, så den ikke uddør.

	sandt	falsk
Den japanske Kæmpekrabbe lever i Stillehavet ved Japan		
Den japanske Kæmpekrabbe vil gerne angribe folk, der bader		
Den japanske Kæmpekrabbe har et klofang på 4 meter.		
Man må gerne fange og spise Den japanske Kæmpekrabbe		
Den japanske Kæmpekrabbe er fredet		
Den japanske Kæmpekrabbe lever på dybt vand		