LÆS OG LÆR OM

MINECRAFT - BOG 2

© www.ann-berit.dk

NOT OFFICIAL MINECRAFT PRODUCT. NOT APPROVED BY OR ASSOCIATED WITH MOJANG

Alle illustrationer i denne bog er brugt i overensstemmelse med regler og retningslinjer fra Mojang.

Her kan du se en mand.

Her kan du se Marcus.

Han er fra Sverige.

Han laver spil.

Han har et firma.

Det er Mojang AB

Photo: Yui Mok/Getty

	Ja	Nej
Du kan se Mik		
Du kan se Marcus		
Marcus er en dame		
Marcus er en mand		
Marcus laver spil		
Marcus har et firma		
Det firma er LEGO		

Photo: Yui Mok/Getty

Mojang er et firma, der laver spil til PC.

Mojang er det firma, der laver Minecraft

Kan du lide at spille Minecraft?

Minecraft kan man spille på PC.

Du kan også spille det på din Ipad eller din telefon. Minecraft er fra 2009.

	Ja	Nej
Mojang laver LEGO		
Mojang laver spil		
Mojang laver LUDO		
Mojang laver Minecraft		
Minecraft er fra 2001		
Minecraft er fra 2009		

Hvem kan du se? Skriv.

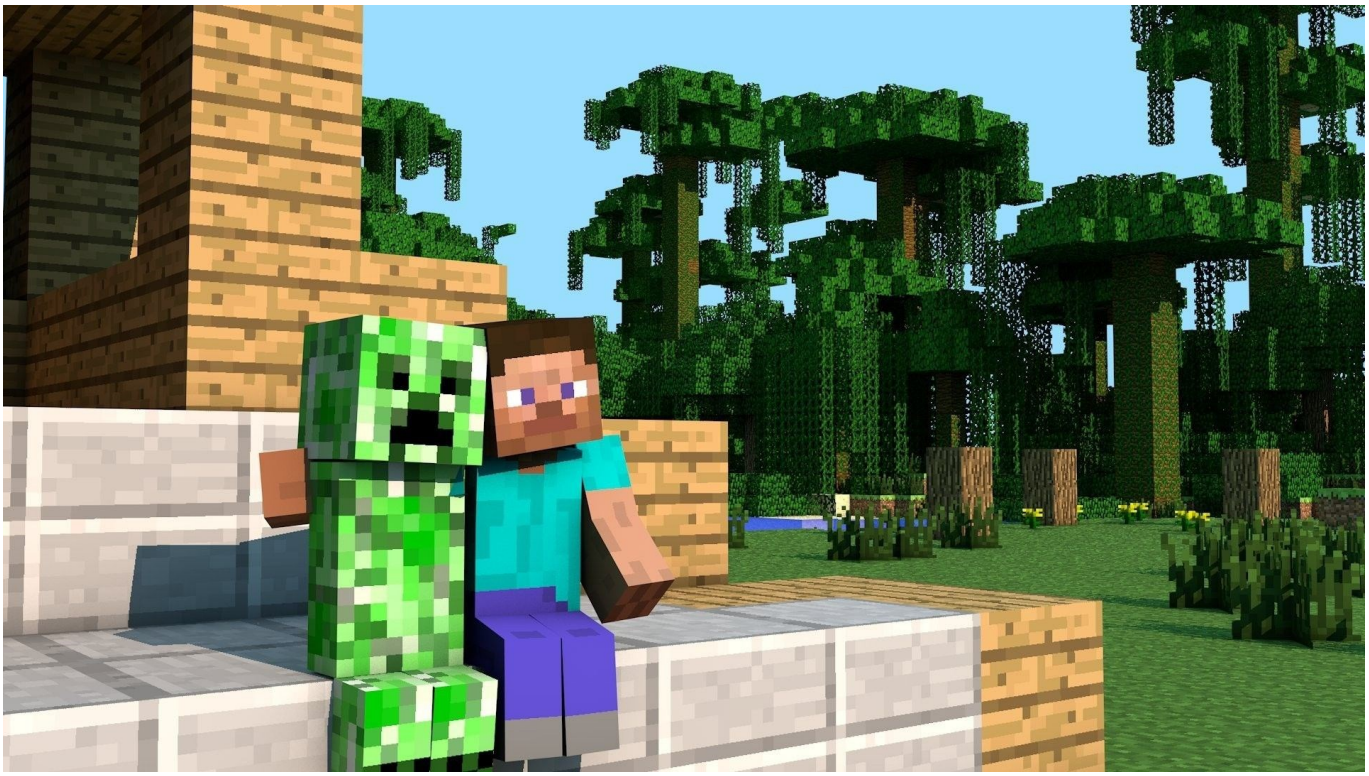

I Minecraft er du en person.

Den person kan du styre.

Den person kan bygge.

Man har en blok, når man skal bygge. Man har mange blokke, når man skal bygge.

	Ja	Nej
I Minecraft skal du køre i en bil		
I Minecraft kan du bygge.		
Du kan bygge med avis		
Du kan bygge med en blok		
Du kan spise en blok		

I Minecraft er der dyr.

Du kan dræbe det dyr og få kød eller uld.

Du kan tage det dyr og det kan bo hos dig.

Du kan give dyr mad.

En ko må have korn.

Et hest må have et æble eller en gulerod.

En kat må have rå fisk.

En gris må have en gulerod.

	Ja	Nej
I Minecraft er der dyr		
En ko må have en bøf		
En hest må have et æble		
En gris må have æg		
En kat må have rå fisk		

I Minecraft kan du spille *survival.*

Det er ikke let at spille *survival.*

Du må ikke dø. Du må ud få rå-stoffer.

Du må lave dem til værktøj.

Du må få diamant og guld.

Når det er nat, kan du møde et monster.

Når det er nat, kan du møde en creeper.

Du må slås mod den creeper.

	Ja	Nej
Du kan spille survival i Minecraft		
Der er kun dyr i survival		
Der er et monster i survival		
Et monster er en fe		
Et monster er en cree-er		
En creeper vil slås		

Du kan spille *creative* i Minecraft.

Du skal ikke have mad.

Du kan ikke dø.

Du kan flyve frit.

Der kan være en creeper i *creative*.

Den creeper vil ikke slås mod dig.

Den creeper vil ikke an-gribe dig.

Den vil kun an-gribe, når du an-griber den.

	Ja	Nej
Du kan se en creeper i *creative*		
Du kan bygge i creative		
Du må få mad i creative		
Du er mæt i creative		
Du kan flyve i creative		
Du må slås i creative		

Her kan du se en *ender-dragon.*

Den vil øde-lægge.

Den kan brøle højt.

Kan du dræbe en *ender-dragon*, vil den

spawne en exit portal.

På den portal er der et drage-æg.

	Ja	Nej
Du kan se en ender-dragon		
Den er sød		
Den er farlig		
Den er stor		
Den kan du dræbe		
Den kan du dan-se med		

FAKTA

En bue kan øde-lægge et skib

En pil kan lave ild, når du sky-er gennem lava

TNT kan få lava til at gå væk.

En edderkop er ven-lig, når det er dag.

En ulv vil ikke slås med en creeper.

En ender-man kan ikke li vand.

	Ja	Nej
En bue kan øde-lægge et skib		
En ko er altid en han		
En edder-kop er farlig, når det er dag		
En edder-kop er venlig, når det er dag		
En ulv vil slås mod en creeper		
En ender-man kan lide vand		

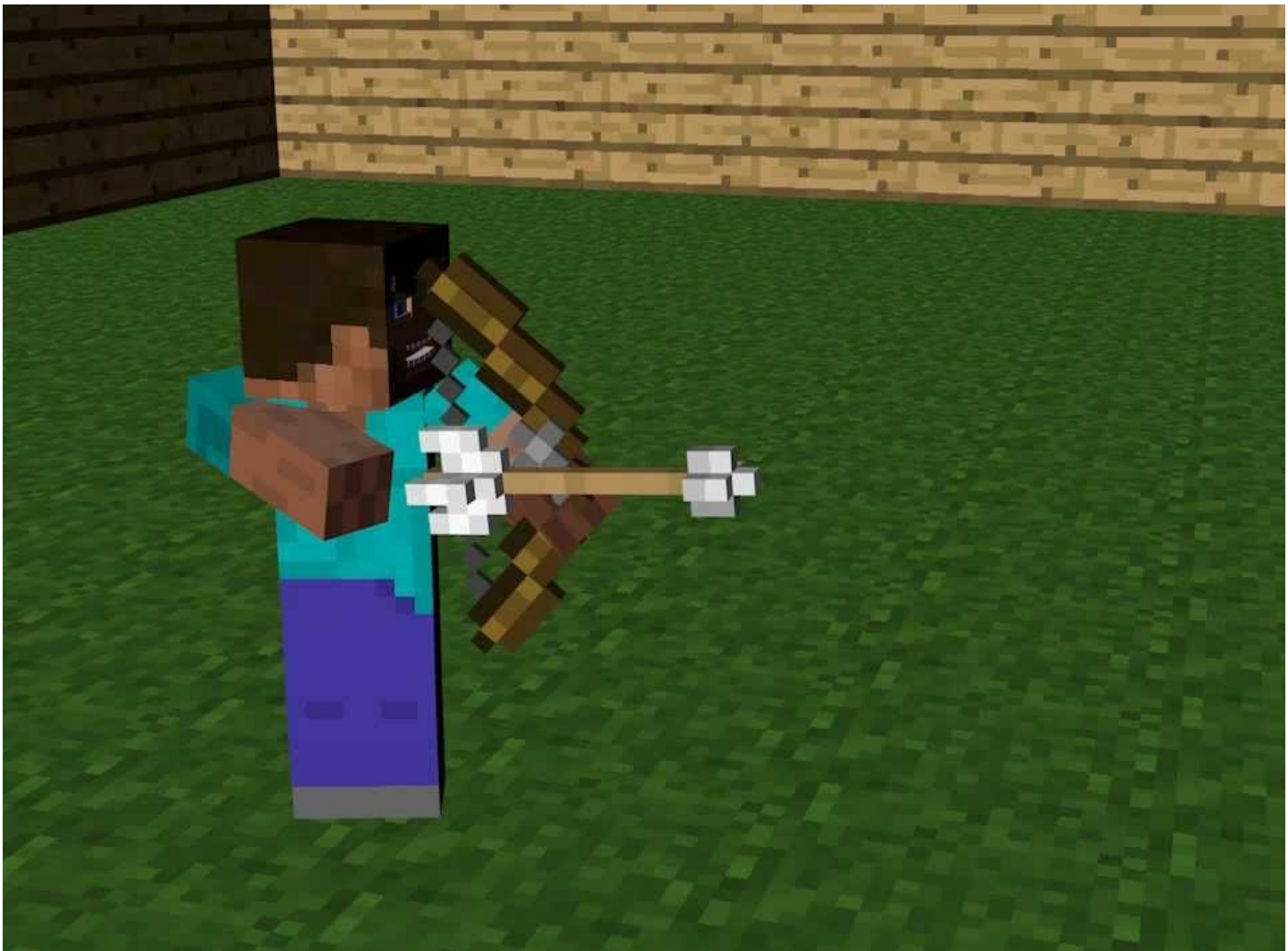

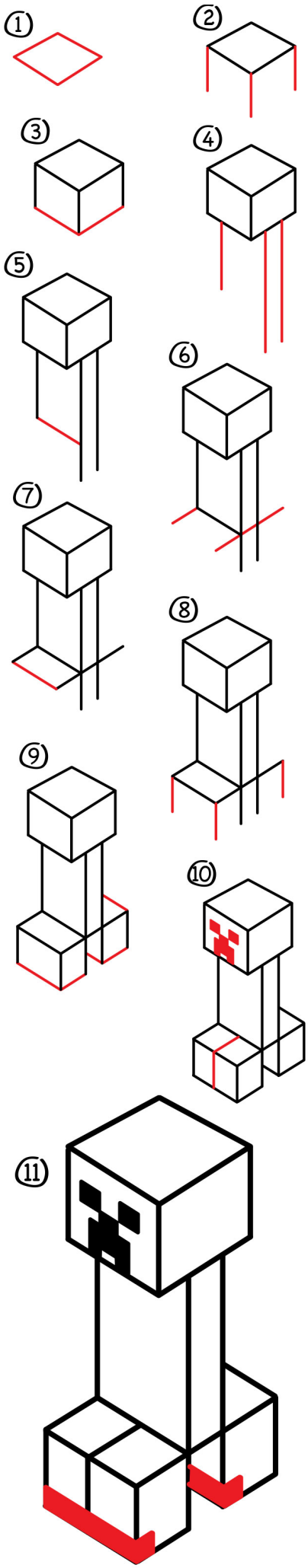

Så-dan kan du

teg-ne en creeper

Vil du prø-ve?

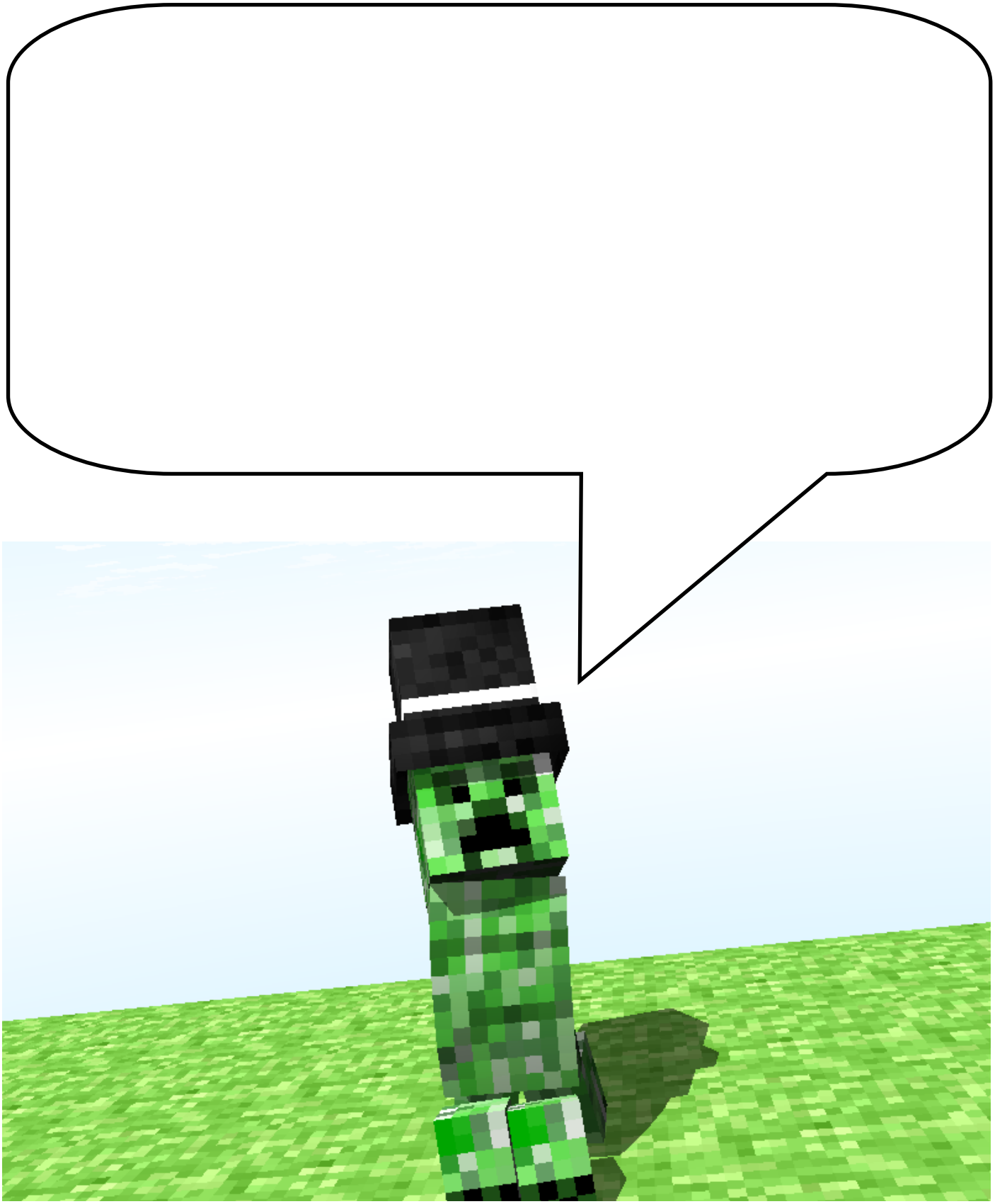

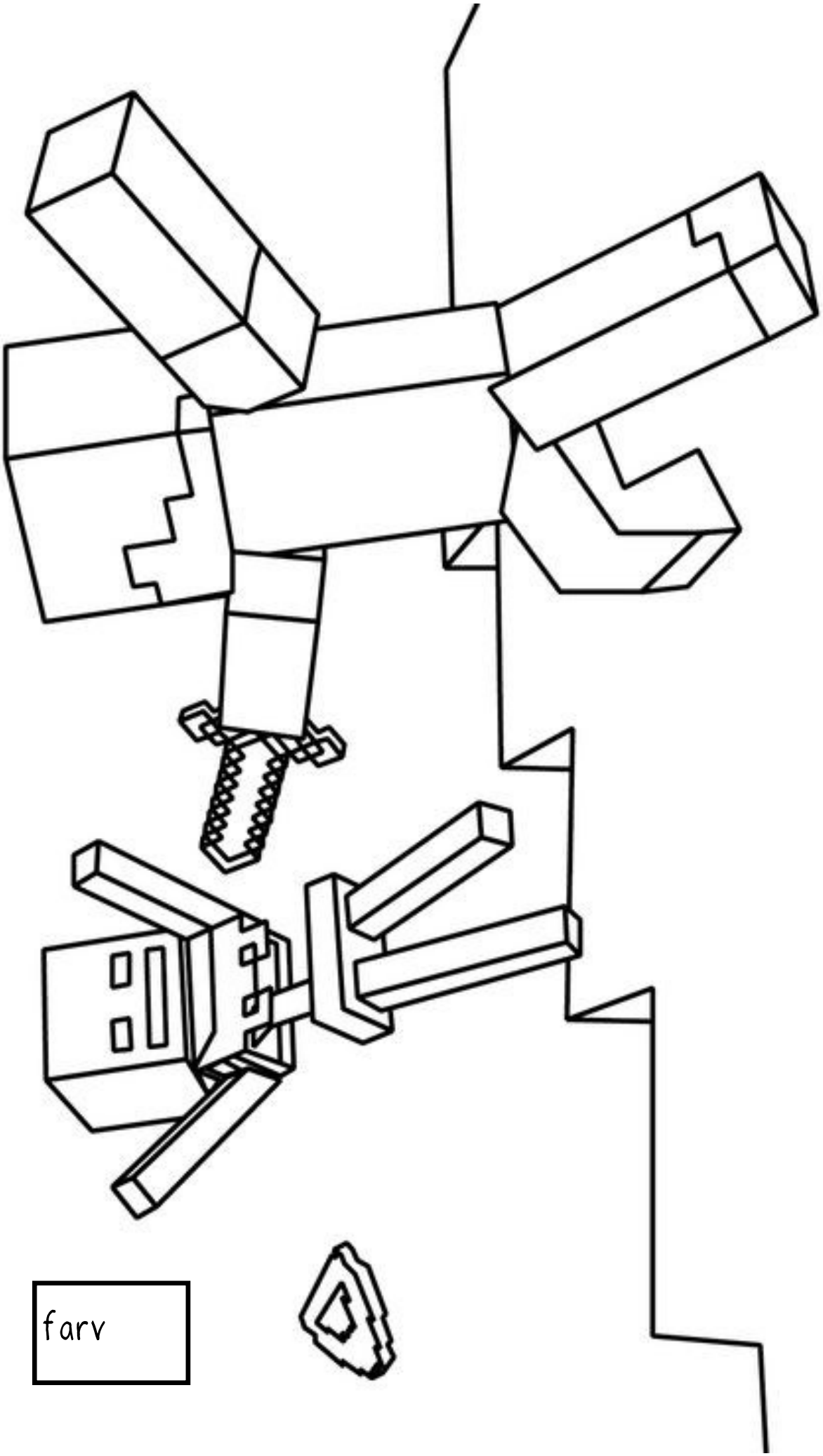

farv